味力之旅
TASTE TRAVEL
牌照號碼：353465

純玩兼好玩 質素更超班

團號 FTS08

江南春日 花海滿地 十大名城







純玩8天

食 尋味精髓 細嚐經典

由美食旅遊專家精心策劃搜尋齊魯經典美食，感受當地文化，令您大快朵頤。

山芋腔蘇北菜

山芋腔蘇北菜是源自中國江蘇省鹽城市的一家知名餐飲品牌，創立於2017年，主打蘇北地方文化與傳統特色菜餚。名字由來：「山芋」在蘇北地區（如阜寧、響水、濱海一帶）是指紅薯或白薯，「腔」則帶有口音或風格之意。品牌主打「蘇北人情、蘇北味」，菜品多融入當地的山芋（紅薯）食材及傳統民俗。


蘇北非遺草雞湯


石鍋麻蝦燉蛋


紅燒濱海肉圓


濱海豬頭肉

淮安人家


石鍋豆腐


土燒魚頭


淮安軟兜


蒲菜肉圓

備註：因應季節時令，菜單以餐廳當天公佈為準。

主打正宗淮揚菜與淮安地道民俗土菜的中餐廳。它們不走過度奢華的路線，而是憑藉「大湯大水、原汁原味、經濟實惠」的特點，成為當地市民家庭聚餐、朋友小聚和日常便飯的首選。廚師對火候（火工）要求極高，尤以烹製黃鱔、鮮活湖鮮及精細豆腐菜

住 優質住宿 媲美當地

嚴選當地優質的豪華住宿，舒適享受，務求令你可安心驅除一整天的疲憊。

拈花灣景區 禪意客棧

拈花客棧地處靈山小鎮拈花灣景區之內，信步可達澗水禪音、拈花灣站等地標，入夜燈火璀璨，動人夜景令人沉醉。無錫拈花灣拈花客棧（拈花灣景區店）整體採用原木風格，院落錯落有致，每座小院都藏著不同主題，處處流露禪意雅致。







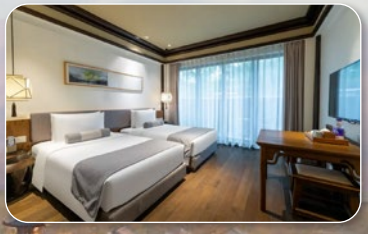



食住行 旅遊真諦

詳細行程

花海滿地：揚州《瘦西湖 十里桃花 浪漫櫻花》　徐州《雲龍湖 如雲似雪 落英繽紛》
連雲港《花果山 依山勢梯 開滿山頭》　宿遷《項羽故里 極為富麗 極為絢麗》
鹽城《荷蘭花海 花色豔麗 香氣怡人》　興化《千垛花海 菜花漫野 一川金黃》
無錫《拈花灣 薔薇疊影 繡球浮光》　《黿頭渚 櫻飛若雪 落粉成雨》
南京《莫愁湖 海棠綴滿 春色如醉》　《牛首山 禪意相融 素雅清幽》
特別安排：《無錫黿頭渚》賞櫻 安排 坐船進 景區 (避開門口景區人流)
入住《拈花灣景區內特色客棧》 方便觀賞《禪行》 燈光表演
舒適旅途：保證 全程2+1 VIP 豪華商務旅遊巴 廣東話導遊
順序暢遊：南京入 上海走 指定出入口 節省多個小時車程
時尚舒適：採用 國際品牌 希爾頓系列酒店
舌尖江南：採用 民間餐廳 非一般團體餐廳

全程保證 廣東話導遊

D1 香港 ⇨ ⇨ 南京 ⇨ 金陵第一名勝《莫愁湖公園》* 春日賞花必到之地 ⇨ 六朝金粉地《夫子廟·秦淮河》⇨ 南京 入住 國際品牌《南京希爾頓歡朋酒店》或 同級

* 海棠花 櫻花 賞花期 3月中旬至4月中

D2 酒店自助早餐 ⇨ 佛教名山《牛首山文化旅遊區》包 景區環保車（佛頂宮 佛頂塔 無憂廣場 巨型360 度自轉臥佛等）⇨ 揚州(約2小時車程) ⇨ 古語有云 煙花三月下揚州《瘦西湖》*（包門票）賞桃紅柳綠美景 ⇨ 淮安(約2小時車程) ⇨ 夜遊 千年運河第一鎮《河下古鎮》⇨ 淮安 入住 國際品牌《希爾頓歡朋酒店》或 同級

* 桃花 櫻花 海棠 金鐘花 賞花期 3月中旬至4月中

D3 酒店自助早餐 ⇨ 周恩來紀念館 ⇨ 宿遷(約1小時車程) ⇨ 西楚霸王項羽的誕生地《項羽故里》*（包 門票+霸王別姬實景演出）及觀賞一株歷經 2000 多年風雨的古槐樹 ⇨ 徐州(約1小時車程) ⇨ 戶部山歷史文化街區 ⇨ 徐州 入住 國際品牌《希爾頓歡朋酒店》或 同級

* 牡丹 賞花期 4月中旬至4月下旬

D4 酒店自助早餐 ⇨《雲龍湖》*（包 門票及畫舫船遊湖）⇨ 雲龍十裡杏花 ⇨ 連雲港(約3.5小時車程) ⇨ 淮海東來第一城《海州古城》⇨ 連雲港 入住 國際品牌《希爾頓歡朋酒店》或 同級

* 杏花 賞花期 3月中旬至4月初

D5 酒店自助早餐 ⇨ 齊天大聖故里《花果山》*（包 門票+觀光車）暢遊 [山門、九龍橋、三元宮、水簾洞、七十二洞怪石園、玉皇閣、登頂玉女峰] ⇨ 鹽城(約2小時車程) ⇨ 中國鬱金香第一花海《大豐荷蘭花海》包 門票 ⇨ 新豐 920 街坊 ⇨ 大豐 入住 國際品牌《希爾頓歡朋酒店》或 同級

* 山桃花 山杏花 賞花期3月中旬至4月初

D6 酒店自助早餐 ⇨ 興化(約1小時車程) ⇨《千垛油菜花海》* 包 乘畫舫遊覽穿梭花田 ⇨ 無錫(約1.5小時車程) ⇨ 江南小京都之稱《拈花灣小鎮》** 觀賞禪行夜秀 ⇨ 無錫 入住《拈花灣景區禪意客棧》絕無同級

* 油菜花 賞花期3月中旬至4月下旬
** 紫藤花 賞花期4月至5月

D7 酒店早餐 ⇨ 世界三大賞櫻勝地之一《無錫黿頭渚》* 特別安排坐船進景區** (避開門口景區人流) ⇨ 上海(約2小時車程) ⇨ 十里洋場《南京路步行街》⇨ 賞黃浦江風景《外灘》⇨ 上海 入住 國際品牌《希爾頓歡朋酒店》或 同級

* 櫻花 賞花期3月上旬至4月下旬
** 船會有快艇及渡輪 不能指定 按現場官方安排為準

D8 酒店自助早餐 ⇨ 繁花拍攝取景地《黃河路》⇨ 外觀全新開幕 LV 巨輪 [路易號] ⇨ 城隍廟商業中心 ⇨ 上海 ⇨ ⇨ 香港


項羽故里


齊天大聖故里《花果山》


牛首山文化旅遊區


雲龍湖

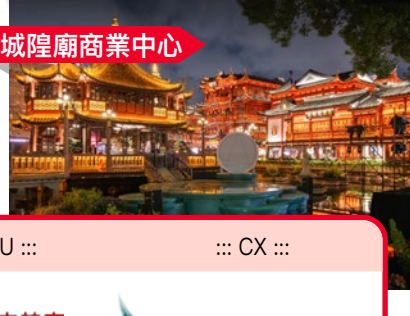
城隍廟商業中心

香港	南京	上海	香港	::: MU :::	::: CX :::
MU766	1135/1415	MU505	1520/1815	中國東方航空 CHINA EASTERN	國泰航空公司
CX356	1030/1300	MU723	1810/2105		
		MU725	2115/0015		
		CX377	1445/1750		
		CX369	1730/2035		
		CX381	1905/2205		

包 23KG 行李寄艙

精心編制江蘇花季時令行程，置身於花海盛景及江南水鄉風光中，締造一個人生難忘的賞花之旅。

深度細膩

黃金萬千《興化 千垛田》

被評為全球四大花海的水上花田，萬畝油菜花盛放，垛田如浮島般錯落水上，曾被多家媒體提及為“全球四大花海”之一還成為了中國郵政“美麗中國”郵票圖案。









賞櫻勝地《無錫 鼋頭渚》

獨佔太湖最美的一角， 每年春天， 3萬餘株櫻花在這綠水青山之間恣意開放。 作為「世界三大賞櫻勝地」之一， 與日本弘前、美國華盛頓齊名， 這裡櫻花如雲如霞，漫山遍野層層疊疊。 春風吹過，櫻花雨灑落湖面，粉紅漣漪蕩漾心間。

國際知名《大豐 荷蘭花海》

是國家AAAA級旅遊景區。種植有鬱金香300多個品種，3000多萬株，是國內連片種植鬱金香面積最大、品種最多、形態最美、業態最全的“中國鬱金香第一花海”，被國際鬱金香峰會評為“世界鬱金香最佳景區”





備註:

1) 本團沒有安排茶會，領隊將於出發前三天向客人發出集合資料及講解當地旅遊資訊。
2) 航班如有變動，當以航空公司最終安排為準，恕不另行通知。
3) 如單人報名或組合參團人數為單數，如1人、3人、5人等等，客人必須繳付單人房附加費。
4) 團隊人數16人以上方可成團，本社會安排1位香港領隊隨團出發。
5) 行程次序，季節性景點、酒店住宿及膳食(包括時令食品及特色餐)，會因應實際情況而變動，一切以當地接待社最終安排為準。
6) 如天氣或特殊情況影響引致航班因安全理由未能依原定時間起飛，團隊須接受航空公司安排改乘航空公司指定的新班次及時間出發，團友不能藉詞要求退出。
7) 酒店及航空公司有權因客人未有用到首晚酒店/首段航班，而將餘下之服務在不設退款下取消，客人務必注意。
8) 報團時必須提供正確資料，如姓名、性別、出生日期、証件號碼及証件到期日;如資料不符，本公司恕不負責。
9) 在酒店內泳池進行游泳活動時，請注意安全，特別注意因當地樂園及泳池或沙灘不設救生員服務。請評估自身之能力是否適宜及安全，否則請不要下水，以策萬全。
10) 旅遊細則及責任問題，詳情請參閱行程表內、收條背頁、本社網頁http://www.tastetravel.com.hk或向分社職員索取。
11) 旅行社如因「迫不得已理由」取消旅行團，處理團員退款時可以收取該指引列明的手續費。
12) 旅客出發前按個人需要購買旅遊綜合保險，否則須自行承擔責任及風險。為顧及團友在旅遊期間獲得全面保障，團友請報團時同時購買蘇黎世旅遊保險。(旅遊保險詳情，歡迎向本社職員查詢)
13) 行程表所列載的航班資料、交通、酒店級數等安排，將可能因應不同出發日期而有所變動。如此等變動於報名後發生，則本公司會作個別通知。
14) 如遇當地特別節日，大型會議或酒店旺季而不能安排入住行程單張上所述之城市酒店，則會安排入住附近之城市同級酒店或轉為於其他住宿國家安排同級酒店，並於出發前由領隊通知，客人不得藉此要求退款或賠償。
15) 如遇早班航機而酒店餐廳未開，團隊將由住宿之酒店提供早餐餐盒，敬請留意。
16) 如當地旅遊景點進行臨時維修，景點門票在當地退回給客人。
17) 行程、膳食及住宿次序如有改動，以當地接待安排為準。
18) 酒店泳池是否提供服務，由酒店根據天氣季節等因素而定，以酒店實際安排為準。
19) 客人請自備泳衣及游泳用品(泳帽)。
20) 因各景區售票處有權要求客人出示年齡證明，客人必須隨身攜帶回鄉咭。如當時未能出示證明，可能會被即場要求貴客補回門票差價情況，敬請注意。
21) 花期屬季節限定之自然景色，非人為所能控制;因近年氣候異常，若因天候因素，以致於當日未達預期或其他天候因素，而無法保證確切期限，如期間已過，將為原景點純欣賞景色，敬請見諒。
22) 行程單張內之圖片只供參考 。

	早餐	午餐	晚餐	住宿
D1	---	---	秦淮八絕點心宴	南京 入住 國際品牌《南京希爾頓歡朋酒店》或 同級
D2	酒店自助早餐	金陵鹽水鴨風味宴	淮安人家	淮安 入住 國際品牌《南京希爾頓歡朋酒店》或 同級
D3	酒店自助早餐	淮揚一品私房菜	老徐州地鍋雞風味	徐州 入住 國際品牌《南京希爾頓歡朋酒店》或 同級
D4	酒店自助早餐	彭城老味道私房菜	東海一品海鮮宴	連雲港 入住 國際品牌《南京希爾頓歡朋酒店》或 同級
D5	酒店自助早餐	非遺花果山風鵝宴	山芋腔蘇北菜	大豐 入住 國際品牌《南京希爾頓歡朋酒店》或 同級
D6	酒店自助早餐	興化農家樂土菜宴	太湖三白船菜宴	無錫 入住《拈花灣景區禪意客棧》絕無同級
D7	酒店自助早餐	無錫排骨風味宴	傳統老上海本幫菜	上海 入住 國際品牌《南京希爾頓歡朋酒店》或 同級
D8	酒店自助早餐	蘇浙滬融合私房菜	---	---

長者優惠 70歲或以上長者減 100 HKD/人

味 電話報名熱線：2771 8666

www.tastetravel.com.hk

旅遊小貼士

要玩得安心又開心，蘇黎世保險提醒你出外旅遊記得要買綜合保險：8天只需$230

對於我們的專業香港領隊、導遊及司機，公司敬請旅客給他們的服務費是：$130/天